



**ÁREA METROPOLITANA
DE BUCARAMANGA**

BUCARAMANGA - FLOREABLANCA - SIPÓN - PEDEQUESTA

Conmutador 00+57+7+6444831

Fax: 6445531

Avenida los Samanes No. 9-280

Ciudadela Real de Minas

Bucaramanga - Santander - Colombia

Bucaramanga, 21 ABR 2016

DAMB-SPI- 1930 -2016

Señor

LAUREANO GOMEZ

Calle 33 NO. 11-44 Apto. 401

Barrio García Rovira

Ciudad

Ref.: Oficio Rad. AMB No. 2403 de Abril 07 de 2016 – Afectación Predial Ampliación Cra. 9

Respetado Señor Laureano:

Con un cordial saludo y en atención a su solicitud, me permito remitir en forma anexa, copia impresa de la Ficha de Afectación Predial correspondiente al predio localizado en la Cra. 9 No. 31-27 del barrio García Rovira e identificado con No. Predial 01-01-0177-0009-000, según diseños elaborados por el Consorcio Diseños Viales Urbanos para el Área Metropolitana de Bucaramanga.

Al respecto, me permito comentarle que efectivamente el Área Metropolitana de Bucaramanga realizó los Estudios y Diseños de la Troncal Metropolitana Norte –Sur, en desarrollo del Convenio inter-Administrativo No. 053 de 2008, proyecto que incluye el sector de su consulta en el tramo 2-A. El resultado de dicho estudio fue remitido a la Secretaría de Infraestructura Municipal de Bucaramanga.

Anexo se remite copia impresa del plano de afectación predial del sector y la Plancha de Afectación del Predio en cuestión.

Cordialmente,

VICTOR MORENO MONSALVE

Subdirector de Planeación e Infraestructura (E)

Añexo: Lo enunciado en un (1) CD

C.C. Ing. Victor Julio Azuero – Director AMB

Proyecto Ing. Javier Mardila Galán – Profesional Universitario AMB

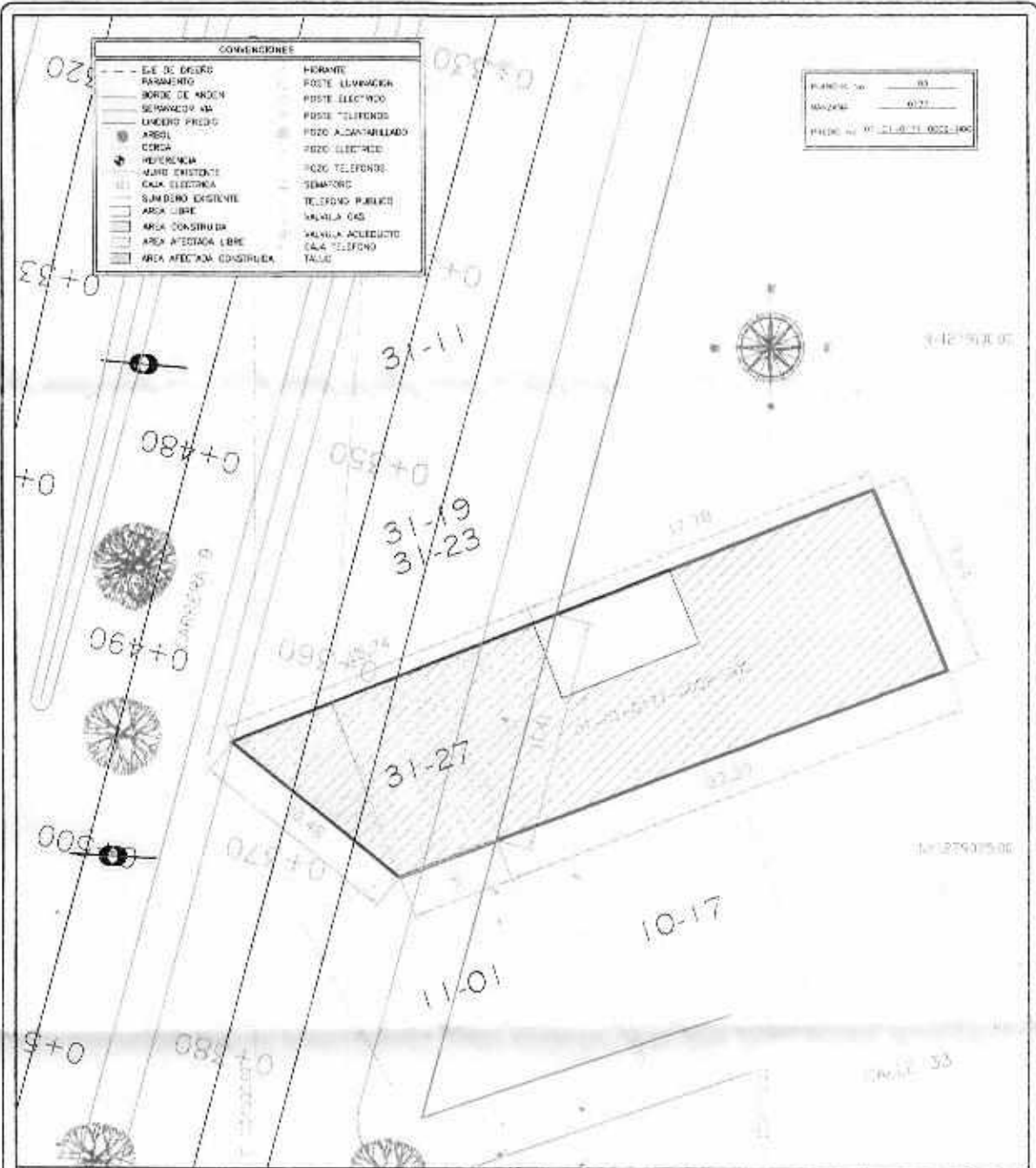

Director	Carrera 8 No 31-27	Propietario	CECILIA CASTRO MARTINEZ
AREAS		AREAS REQUERIDAS	
Total (Libre)	265.44 m2	Total (Libre)	100.00 m2
Libre	27.9 m2	Libre	0.0 m2
Construida 1. Piso	260.53 m2	Construida 1. Piso	98.45 m2
Entramaca 2. Piso	m2	Entramaca 2. Piso	m2
Levantó	Top. JORGE ARDILA	AREA SOBRANTE	188.09 m2
Diseño	EQUIPO TECNICO	Escala	1:200
Calculó	Ing. DORIS JULIO GARCIA		
Bucaramanga	NOVIEMBRE de 2009	Vs. So. INTERVENCION	CONSORCIO SANEADO

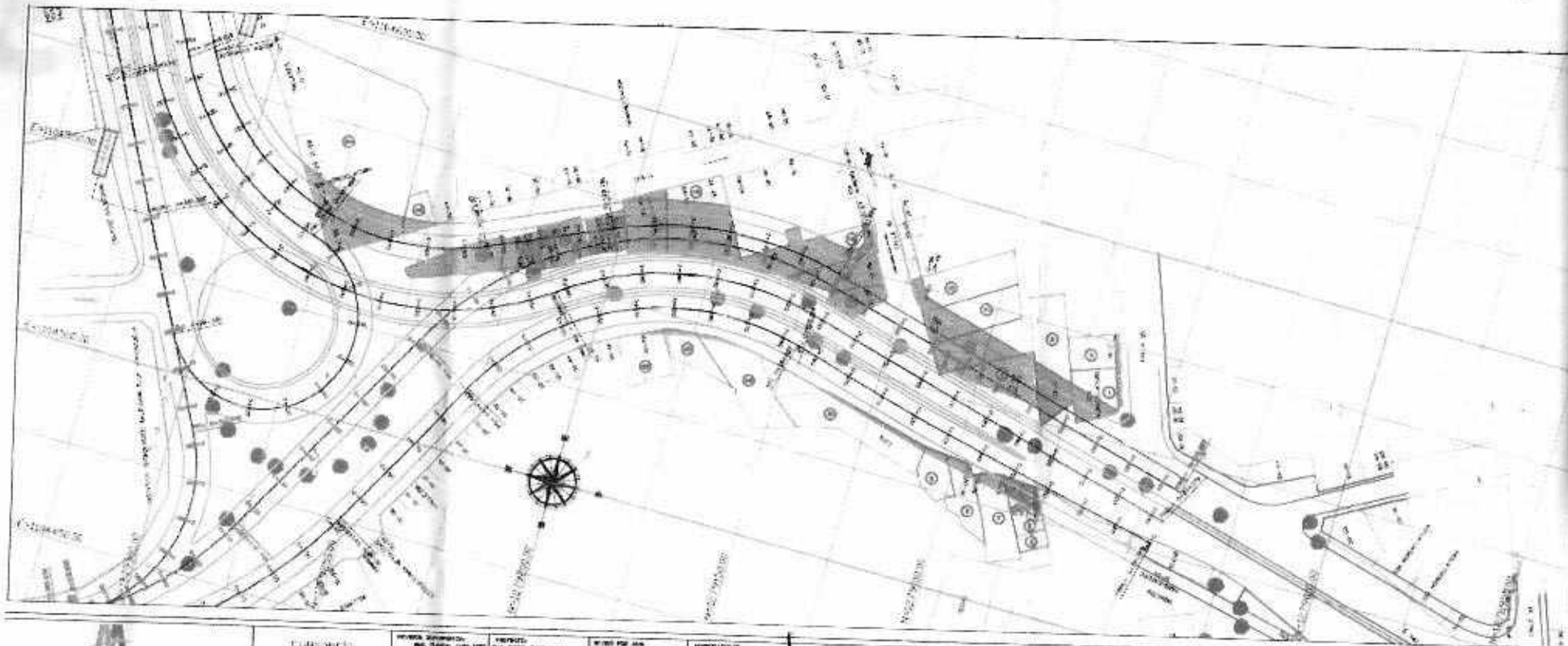

 <p> M MUNICIPIO METROPOLITANO DE BOGOTÁ DIRECCIÓN DE PLANEACIÓN Y DESARROLLO URBANO </p>	<p> CLASIFICACIÓN DISEÑO Y PLANEO URBANO </p>	<p> PROYECTO DISEÑO Y PLANEO URBANO DE LA INTERSECCIÓN DE LA CARRETERA 15 CON BOULEVARD SANTOCEB EN EL SECTOR SUR-ORIENTAL DE BOGOTÁ </p>	<p> PROYECTO DISEÑO Y PLANEO URBANO DE LA INTERSECCIÓN DE LA CARRETERA 15 CON BOULEVARD SANTOCEB EN EL SECTOR SUR-ORIENTAL DE BOGOTÁ </p>	<p> PROYECTO DISEÑO Y PLANEO URBANO DE LA INTERSECCIÓN DE LA CARRETERA 15 CON BOULEVARD SANTOCEB EN EL SECTOR SUR-ORIENTAL DE BOGOTÁ </p>	<p> PROYECTO DISEÑO Y PLANEO URBANO DE LA INTERSECCIÓN DE LA CARRETERA 15 CON BOULEVARD SANTOCEB EN EL SECTOR SUR-ORIENTAL DE BOGOTÁ </p>	<p> PROYECTO DISEÑO Y PLANEO URBANO DE LA INTERSECCIÓN DE LA CARRETERA 15 CON BOULEVARD SANTOCEB EN EL SECTOR SUR-ORIENTAL DE BOGOTÁ </p>	<p> PROYECTO DISEÑO Y PLANEO URBANO DE LA INTERSECCIÓN DE LA CARRETERA 15 CON BOULEVARD SANTOCEB EN EL SECTOR SUR-ORIENTAL DE BOGOTÁ </p>	<p> PROYECTO DISEÑO Y PLANEO URBANO DE LA INTERSECCIÓN DE LA CARRETERA 15 CON BOULEVARD SANTOCEB EN EL SECTOR SUR-ORIENTAL DE BOGOTÁ </p>	<p> PROYECTO DISEÑO Y PLANEO URBANO DE LA INTERSECCIÓN DE LA CARRETERA 15 CON BOULEVARD SANTOCEB EN EL SECTOR SUR-ORIENTAL DE BOGOTÁ </p>
---	---	---	---	---	---	---	---	---	---

ESTUDIOS Y DISEÑOS DEFINITIVOS DE LA TRONCAL METROPOLITANA NOROCCIDENTAL EN EL SECTOR SUR-ORIENTAL DE BOGOTÁ, COMPROMIENDO ENTRE LA INTERSECCIÓN DE LA CARRETERA 15 CON BOULEVARD SANTOCEB HASTA LA INTERSECCIÓN CON EL ANILLO VIAL METROPOLITANO, TRAMO DE ESTUDIOS Y DISEÑOS DEL INTERCAMBIADOR DE LA CARRETERA 10 POR LA AVENIDA OCEANÍA SUR.



CONFIRMACION No 1

DEVOLUCION AL REMITENTE

CIUDAD: BUCARAMANGA SANTANDER
DIRECCION: AV. LOS SAMANES 9 - 280
CODIGO POSTAL:
OBSERVACIONES: TELEFONO NO CONTESTAN DIRECCION CERRADO SEGUNDA VEZ

ÁREA METROPOLITANA DE BUCARAMANGA
 26 ABR 2016
 HORA: 11:48 AM
 RAD.
 RECIBIDO POR: [Signature]

CONCEPTO DEVOLU CERRADO SEGUNDA VEZ
 Fecha Confirmación: 04/25/2016 07:58:31
 Regional Confirma: ORIENTE
 Usuario: castroda



239372819



Servicios CAJIT 800 612 3003 Principal Bogotá D.C.
 Combió Av. Calle 8 No. 34A-11 Alcobaca Bogotá
 www.serventrega.com 7561 7 700 200 Fax 7 703 390 ext 110548

Fecha: 21/04/2016 17:11:08
 Fecha Prog. Entrega: 22/04/2016



GUIA No. 239372819

REMITENTE
 CODIGO SER. SERIEN / NERIE
 AV. LOS SAMANES 9 - 280
 AREA METROPOLITANA DE BUCARAMANGA
 Telefono: 844511 D. / NIT: 890210591 Cod. Postal: 80036
 Cd. BUCARAMANGA Dept. SANTANDER
 País: COLOMBIA Email

CAUSAL DEVOLUCION DEL ENVIO	INTENTO DE ENTREGA	No. NOTIFICACION
1 Desconocido	1 2 3 4	
2 Reusado	1 2 3 4	
3 No recibe	1 2 3 4	
4 No confirmado	1 2 3 4	
5 Dirección errada	1 2 3 4	
6 Otro (especificar)	1 2 3 4	

FECHA DEVOLUCION A REMITENTE

DESTINATARIO

BGA 15	DOCUMENTO UNITARIO	PZ: 1
BUCARAMANGA		
SANTANDER	CREDITO	
NORMAL	TERRESTRE	

CALLE 32 17 - 44 APTO. 401 BARRIO GARCIA ROVIRA
 Nombre: LAUREANO GONZALEZ
 Teléfono: 3158954061 D. / NIT:
 País: COLOMBIA Cod. Postal: 800309 Email

Dice Contener: DOCUMENTOS
 Cbs. para Entrega:
 Vr. Declarado \$ 5.000 VCL 0 / 0 / 0
 Vr. Flete \$ 3.800,00 No Retenido Pasajero 1
 Vr. Sobrecoste \$ 300,00 No Sobrecoste
 Vr. Total \$ 9.100,00

No Ret. No Factura
 Guía Remite No Ret: 049300

GUIA No. 239372819

 FECHA Y HORA DE ENTREGA
 / /

Observaciones en la entrega:
 (MENCIONAR EN CASO DE DAÑOS O FALTAS)